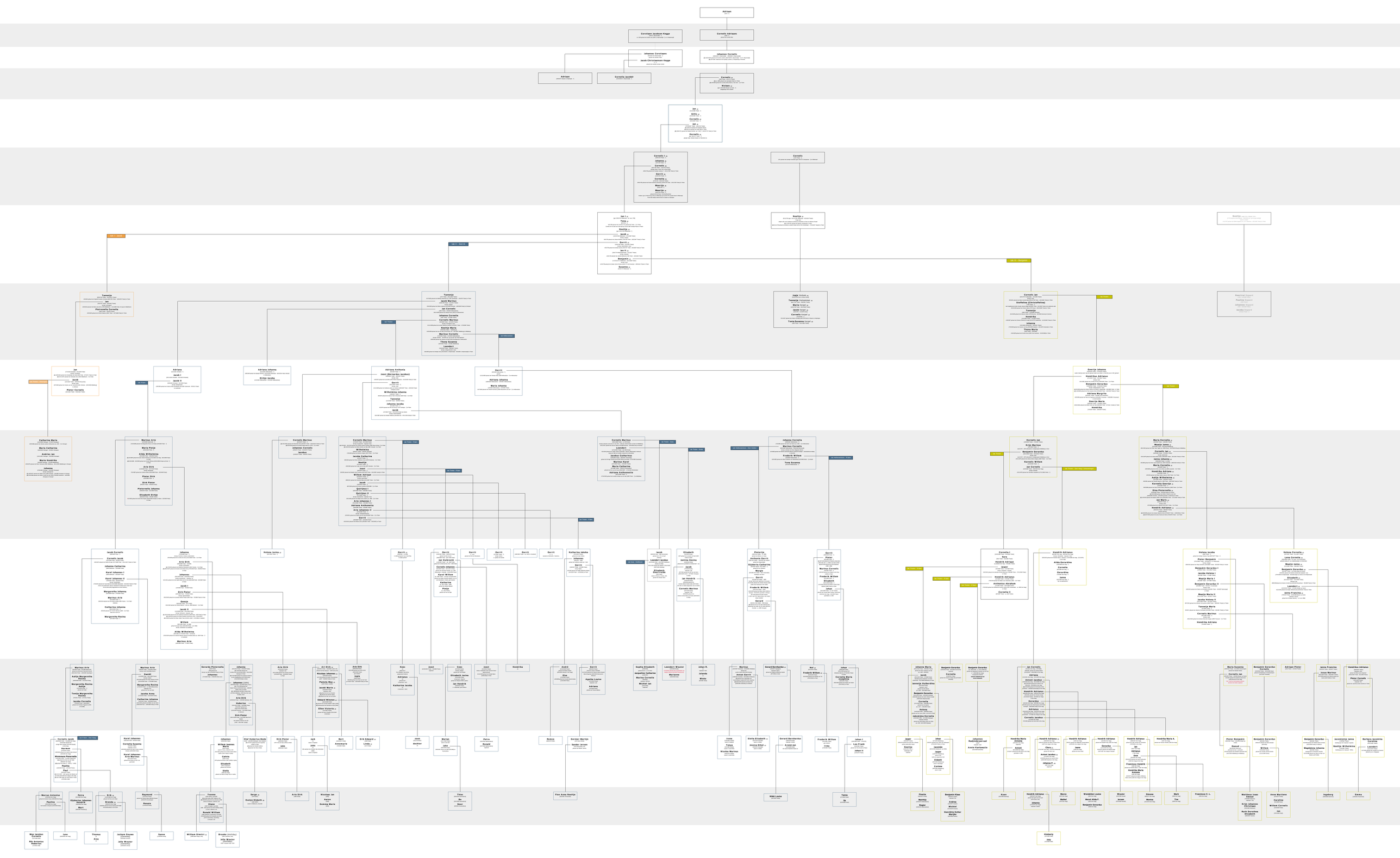
Adriaan
Cornelis Adriaans
Corstiaan Jacobsen Kegge
Johannes Corstiaans
Jacob Christiansen Kegge
Johannes Cornelis
Adriaan
Cornelia Jacobdr
Cornelis
Nicolaas
Jan
Gritje
Cornelis
Jan
Aeltje
Cornelis I
Johanna
Cornelis
Gerrit
Cornelia
Maartje
Cornelis
Jan I
Tone
Neeltje
Jacob
Gerrit
Jan II
Susanna
Neeltje
Neeltje
Tanetje
Jan
Petronella Cornelia
Tanetje
Jacob Martinus
Jan Cornelis
Johanna Cornelia
Cornelis Marinus
Neeltje Maria
Marinus Cornelis
Thona Susanna
Leendert
Jaqje Verkuiel
Tanetje Verzuiemar
Maria Kerjel
Jacob Kerjel
Cornelis Kerjel
Tonia Susanna Kerjel
Cornelis Jan
Stiffelina (Christiffelina)
Tanetje
Hendrik
Johanna
Thona Maria
Geertruj Sjoerd
Pauline Sjoerd
Johannes Sjoerd
Jacoba Sjoerd
Jan
Catharina Maria
Maria Catharina
Andries Jan
Maria Hendrika
Johanna
Adriana
Jacob I
Jacob II
Pieter Cornelis
Adriana Johanna
Dirkje Jacoba
Adriana Anthonia
Jacob (Bernardus Jacobus)
Gerrit
Wilhelmina Johanna
Tanetje
Johanna Jacoba
Jacob
Gerrit
Gerrit
Gerrit
Gerrit
Gerrit
Gerrit
Gerrit
Gerrit
Gerrit
Johanna Cornelia
Cornelis Jan
Stiffelina
Gerrit Johanna
Hendrika Adriana
Cornelis Marinus
Aria Dirk
Cornelis Marinus
Maria Pietje
Alida Wilhelmina
Aria Dirk
Pieter Dirk
Dirk Pieter
Pieterella Johanna
Elizabeth Dirkje
Cornelis Marinus
Wilhelmina
Jacob Cornelis
Adriana Anthonia
Aria Johannes II
Gerrit
Quirijnus I
Quirijnus II
Aria Johannes I
Adriana Anthonia
Aria Johannes II
Gerrit
Gerrit
Gerrit
Gerrit
Gerrit
Gerrit
Gerrit
Gerrit
Gerrit